

Des.: Direitos autorais deste projeto constam nos termos do Art. 184 Cod. Penal

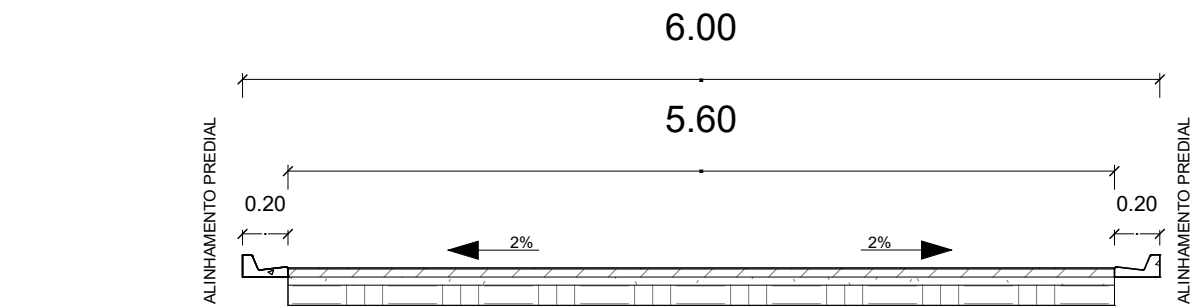

TRECHO 03  
1 : 200



SEÇÃO TRANSVERSAL - TRECHO 03 - LAZARA ROBERTO CHINCHIO  
1 : 75

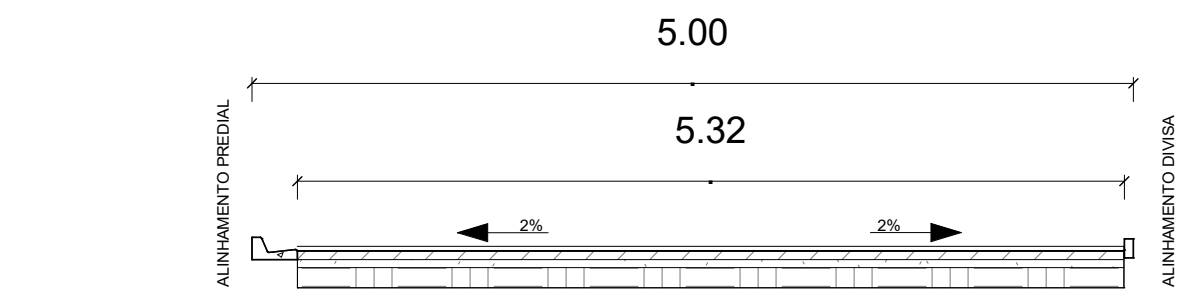

SEÇÃO TRANSVERSAL - TRECHO 04 - CARLOS FERREIRA  
1 : 75

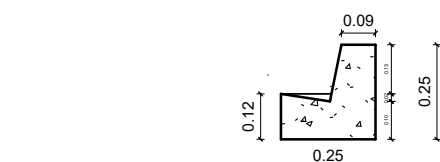

GUIA/SARJETA - TIPO 02  
1 : 20

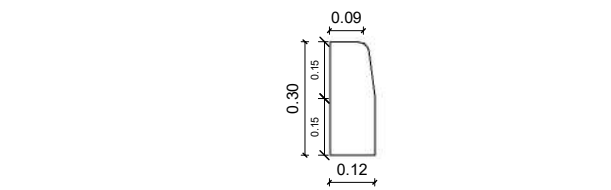

MEIO FIO - TIPO 03  
1 : 20

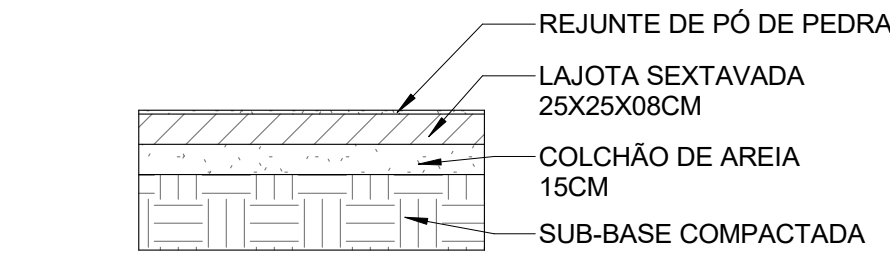

SECÇÃO LAJOTA SEXTAVADA  
1 : 20



TRECHO 04  
1 : 200



D3  
1 : 200

TABELA DIMENSÕES LAJOTA SEXTAVADA 03				
Tipo Pavimento	Rua	Trecho	Área	
LAJOTA SEXTAVADA 25x25x8CM	LAZARA ROBERTO CHINCHIO	03	363.19 m²	
Total geral				

TABELA DIMENSÕES LAJOTA SEXTAVADA "DETALHES" 03				
Tipo Pavimento	Rua	Trecho	Área	
LAJOTA SEXTAVADA 25x25x8CM - DETALHES	LAZARA ROBERTO CHINCHIO	03	123.88 m²	
Total geral				

TABELA DE "MEIO FIO" 03			
Tipo	Nome Rua	Trecho	Comprimento
Meio-fio e Sarjeta TIPO 2	LAZARA ROBERTO CHINCHIO	03	154.31
Total geral			

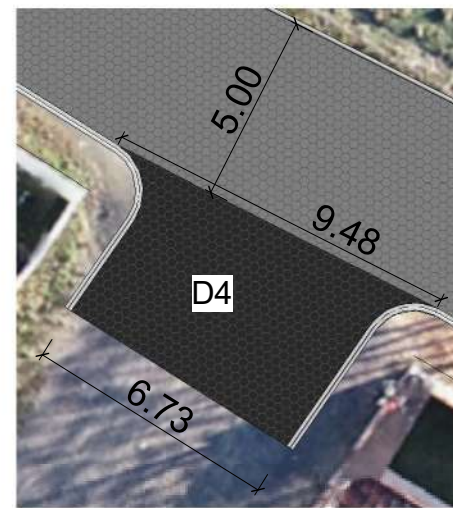

D4  
1 : 200

TABELA DIMENSÕES LAJOTA SEXTAVADA 04				
Tipo Pavimento	Rua	Trecho	Área	
LAJOTA SEXTAVADA 25x25x8CM	CARLOS FERREIRA	04	388.65 m²	
Total geral				

TABELA DIMENSÕES LAJOTA SEXTAVADA "DETALHES" 04				
Tipo Pavimento	Rua	Trecho	Área	
LAJOTA SEXTAVADA 25x25x8CM - DETALHES	CARLOS FERREIRA	04	33.08 m²	
Total geral				

TABELA DE "MEIO FIO" 04			
Tipo	Nome Rua	Trecho	Comprimento
Meio-fio e Sarjeta TIPO 2	CARLOS FERREIRA	04	78.52
Meio-fio e Sarjeta TIPO 2	CARLOS FERREIRA	04	90.41
Total geral			

MÉTODO  
INSTITUTO BRASILEIRO  
DE GEOGRAFIA E ESTATÍSTICA  
CORDENADA SIRGAS 2000  
DRONE: PHANTOM 4 PRO.  
SISTEMA PPK e RTK

LAJOTA SEXTAVADA À EXECUTAR  
LAJOTA SEXTAVADA DETALHES À EXECUTAR

PROJETO EXECUTIVO - ARQUITETONICO

FOLHA  
02 DE 02

PREFEITURA MUNICIPAL DE CONSELHEIRO MAIRINCK-PR  
PROPRIETÁRIO

LAJOTA SEXTAVADA - URBANO  
OBRA

CONSELHEIRO MAIRINCK - ESTADO DO PARANÁ  
CIDADE

TRECHOS DAS RUAS PROFESSORA DORACI GODOI FERREIRA, JOSÉ ROSISCA, LAZARA ROBERTO CHINCHIO, CARLOS FERREIRA E PEDRO SEBASTIÃO

LOCALIZAÇÃO  
SITUAÇÃO SI/ ESCALA

ART nº : 1720220297774

INFORMAÇÕES DO LOTE

QUADRA.....  
LOTE.....  
CADASTRO:  
MATRÍCULA:

LOCAL:

Prefeito Municipal  
ALEX SANDRO PEREIRA  
COSTA DOMINGUES

Responsável Técnico  
FÁBIA ROBERTA P. ELEUTÉRIO DE OLIVEIRA  
Crea SP nº 506.345.854/4/D - Visto Pr nº 145077

ÁREA:

TOTAL PAVIMENTAÇÃO: 2.212,08 m²

PROJETISTA:  
LEONARDO ELEUTÉRIO

Data: 04/07/2022

APROVAÇÃO: